

**LEGENDE**

- Limite de propriété
- - - Recul de 10m par rapport à la limite de propriété
- Clôture

**RESEAUX ET CANALISATIONS**

- Digestat
- Lisier
- Jus de silos, plateformes
- Biogaz
- Chaleur
- Eaux de condensats

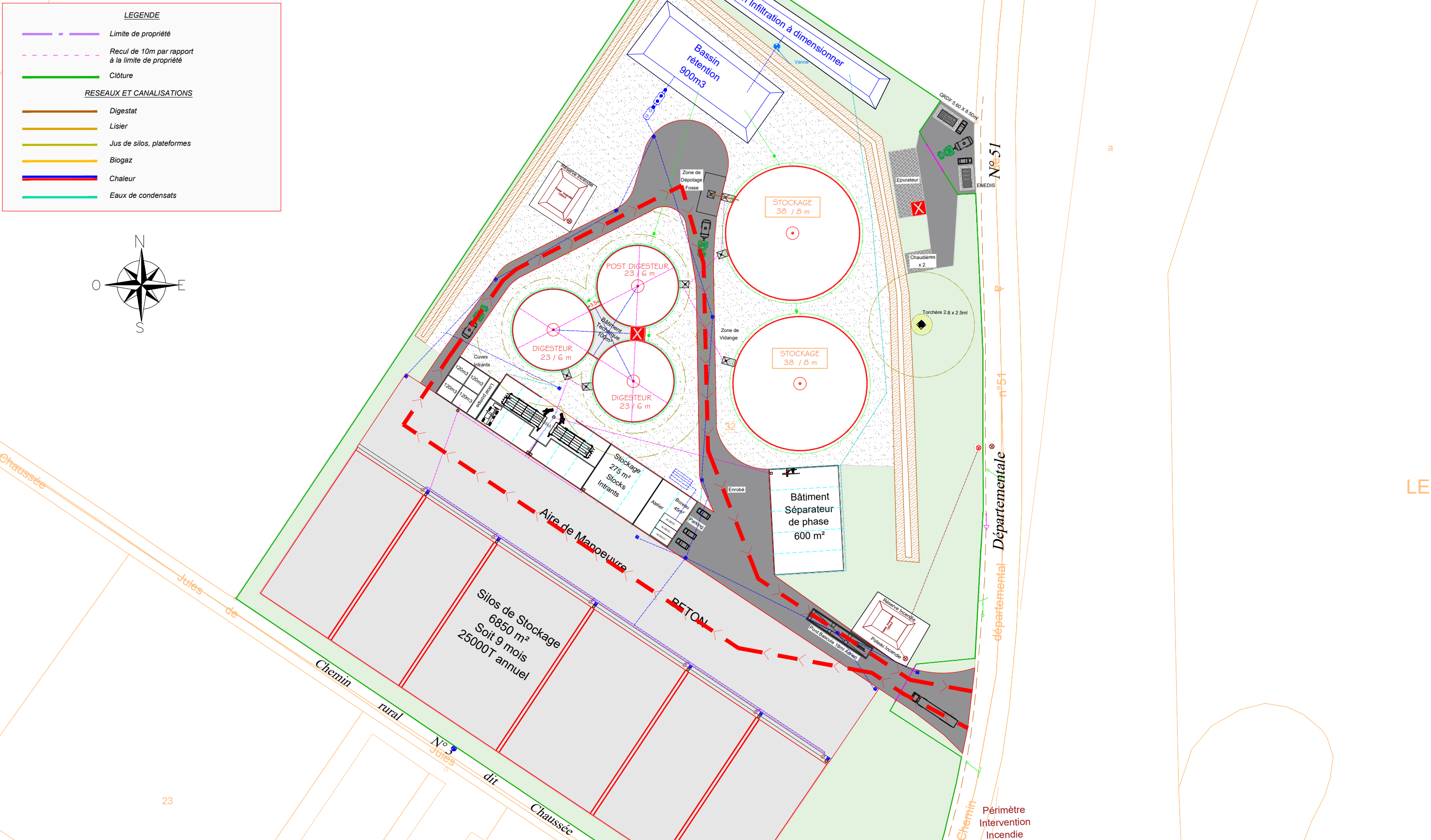
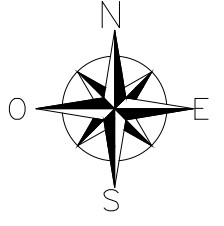

Extincteurs

Cette représentation, ainsi que tout ce qu'elle contient, est protégée et appartient à l'entreprise agriKomp France. Toute utilisation, notamment la reproduction, la copie, le micro filmage, l'enregistrement et la diffusion de tout ou partie de ce document ne peut être réalisée qu'avec notre autorisation écrite. Sans notre consentement, ce document ne doit pas être porté à connaissance de personnes tierces. La violation de ces droits entraînerait l'engagement de poursuites.

<p><b>agriKomp France</b></p> <p>5 rue Franciade 41260 La Chaussée Saint Victor</p> <p>Tel +33 (0) 2 54 56 18 57 Fax +33 (0) 2 54 58 99 77 www.agrikomp.fr - info@agrikomp.fr</p> <p><small>SARL au capital de 1 000 000 € - Siret : 492 624 822 000 22 APE : 4961Z - TVA : FR 17 492 624 822</small></p>		<p><b>Neubau einer Biogasanlage</b> New development of a biogas plant Construction d'une installation de méthanisation neuve</p>		<p><input checked="" type="checkbox"/> Plans projet : Phase ICPE <input type="checkbox"/> Plans projet : Phase PC <input type="checkbox"/> Plans techniques : Phase CC</p>	
<p><b>agriKomp</b></p>		<p>--- ...</p>		<p>Ausführungsplan / Plans guide Brandschutzplan / Plan de gestion des incendies</p>	
<p>#Client #ERP C32850</p>		<p>Datum/Date de création: 06.05.2021</p>		<p>Bauherr/ Client</p> <p>SAS BIOMETHA95 Mr. BOUILLANT Grégoire Les Valainvilles 95 450 LE PERCHAY Tel : 06.87.21.21.88 @ : biometha95@protonmail.com GPS: 49°06'13.5"N 1°55'31.0"E</p>	
<p>Planverfasser/Drawer/Dessin: Geprüft/Checked/Vérif:</p>		<p>--- B.PICAULT ---</p>		<p>Zeichner Dessin Format Size A3</p> <p>Datum Date Maßstab Scale réch. 1:1000</p>	